Das kommt beim Bauern an:

6 Cent
für das Glas Milch (1/4 l)

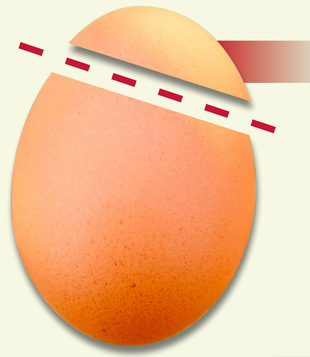

6 Cent
für ein durchschnittliches Ei

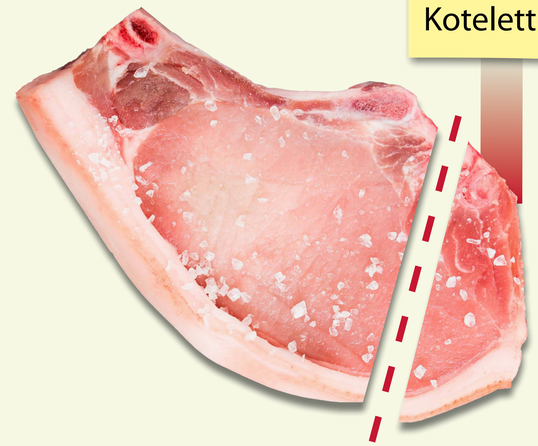

27 Cent
im Schnitt für ein Kotelett (200 g)

13 Cent
für das Getreide bei einem Kilo Mischbrot

2 Cent
pro halben Liter Bier für Braugerste und Hopfen

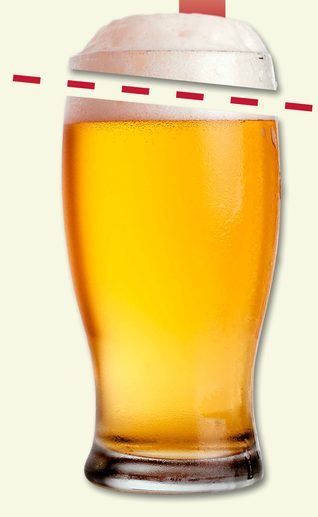

1 Cent
für eine durchschnittliche Kartoffel (100 g)

So können wir nicht weiter produzieren!
Die Erzeugnisse von uns Bauern sind mehr wert!

Sächsischer
Landesbauernverband e. V.